

Trituradora de mandíbula Wheeling Mold and Foundry de 9X36

[Inventory ID #1208940]

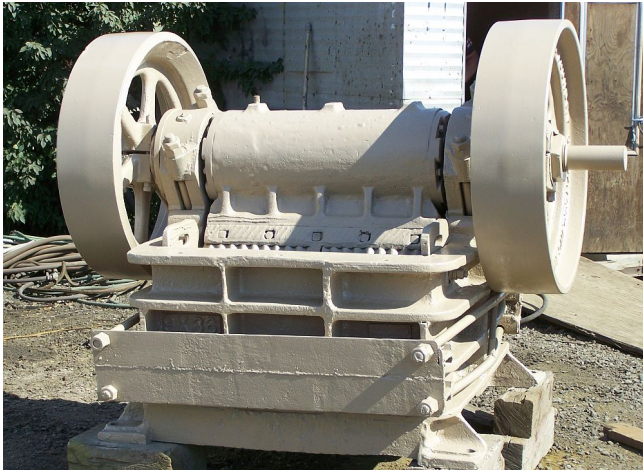

Trituradora de mandíbula Wheeling Mold and Foundry de 9X36

- Marca: Wheeling Mold and Foundry
- Tamaño: 9in x 36in
- Estado: Usado
- Alternar: Alternar individual
- Tolva de alimentación pequeña montada en la entrada de mandíbula

- Avance máximo (aprox.): 7,25 pulg.
- Descarga mínima/máxima (aprox.):
 - Mín.: 0,75 pulg.
 - Máx.: 3,5 pulgadas
- Capacidad máxima (aprox.): 35 TPH a 0,75 pulg. de tamaño de descarga, 120 TPH a 3,5 pulg. de tamaño de descarga

- Accionamiento: motor eléctrico de 50 HP incluido
 - Voltaje: 220/440 voltios

- Ubicación: Oeste de Canada
- Más de [trituradoras de mandíbula](#)